WILKA®
SCHLIESSTECHNIK

easy – einfach für jeden

Die elektronische Zutrittsberechtigung bietet gegenüber einer konventionellen mechanischen Schließanlage viele Vorteile.

Bei Verlust eines Schließmediums kann dieses individuell aus allen sicherheitsrelevanten Zutrittspunkten entfernt werden. Der Zugang der Nutzer kann durch die Vergabe von zeitlichen Berechtigungen auf bestimmte Tageszeiten eingeschränkt werden. Eine Aufzeichnung der Begehungen mit Zeitstempel an jeder Tür ist auch möglich.

Die elektronischen Zutrittslösungen von WILKA bieten eine Vielzahl von Kombinationsmöglichkeiten.

Der Zutritt zu den einzelnen Türen kann entweder über elektronische Schließzylinder, Türbeschläge oder auch in Kombination mit Wandlesern erfolgen.

Eine Kombination mit der mechanischen Schließanlage ist durch Verwendung von mechatronischen Schlüsseln jederzeit möglich.

Durch die unterschiedlichen Softwarepakete und die Vielzahl an Zylinder- und Beschlagsvarianten kann die Anlage individuell auf die Bedürfnisse des Anwenders zugeschnitten werden.

Für kleinere Anlagen gibt es Lösungen, die ohne Softwareprogrammierung betrieben werden.

WILKA - VORSPRUNG DURCH QUALITÄT

WILKA SCHLIESSTECHNIK

easyNext - Programmieren ohne Software

Elektronische Zylinder, Türbeschläge und Wandleser können ganz ohne Software verwendet werden. Für jeden Nutzer werden zwei aufeinanderfolgende Identmedien (Karten oder Schlüsselanhänger) ausgeliefert. Verliert der Nutzer sein Identmedium, einfach das Folgemedium vor alle Zylinder und Leser halten, und das neue Medium ist berechtigt und das Alte gelöscht. Ein neues Identmedium für diesen Nutzer kann über den Fachhandel nachbestellt werden.

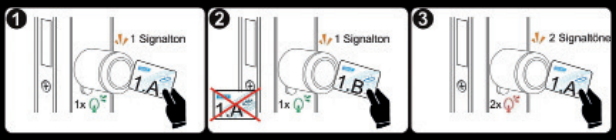

Vorteile:

- Einfache Berechtigung von Nutzern
- Bis zu 100 verschiedene Nutzer möglich
- Umstellung der Schließberechtigung ohne großen Aufwand
- Flexible Schließplangestaltung bei mehreren Türen

Das System ist jederzeit um weitere Nutzer, Zylinder, Beschläge und Wandleser erweiterbar.

WILKA - VORSPRUNG DURCH QUALITÄT

WILKA®
SCHLIESSTECHNIK

easyBasic - Schließberechtigung per Software

Eine leicht bedienbare Programmiersoftware erlaubt die Zuordnung der Nutzer zu den einzelnen Türen mit Hilfe einer Schließplanmatrix. Der Zutritt kann sowohl räumlich als auch zeitlich individuell eingerichtet werden.

Die Programmierung der Türen erfolgt mit einem Handprogrammiergerät, ebenso das Auslesen der Ereignisse in den Zylindern.

Software-Spezifikationen

- Verwaltungs-Software geeignet für Windows® Vista, 7 und 8
- 1.024 Türen je Anlage
- 5.120 Nutzer je Anlage, je Zylinder bis zu 1.024
- Ereignisspeicher Zylinder: 1.024
  Leser: 2.048
- mit Datum und Uhrzeit
- 9 Zeitzonen, 8 individuell programmierbar
- Programmierung der Zylinder, Beschläge und Leser mit tragbarem Programmiergerät

WILKA - VORSPRUNG DURCH QUALITÄT

WILKA SCHLIESSTECHNIK

easyHotel

easyHotel - individuelle Programmierung

Das System easyHotel ist für den Einsatz in Hotels, Reha-Kliniken, Jugendherbergen und allen Einrichtungen mit häufig wechselnden Gästen konzipiert.

Die Zutrittsberechtigung wird direkt am Empfang auf die Nutzerkarte geschrieben, eine Umprogrammierung an der Tür entfällt.

Durch die flexible Vergabe der Berechtigung, auch mit einem Start- und Ablaufdatum, ist ein verlorenes oder vom Gast mitgenommenes Identmedium kein Problem mehr.
Nach Ablauf des Mietverhältnisses ist das Identmedium ungültig, daher auch ideal für die Vermietung von Ferienwohnungen, einfach von zu Hause aus.

Software-Spezifikationen

- Verwaltungs-Software (netzwerkfähig) geeignet für Windows® Vista, 7 und 8
- 1.500 Zylinder je Anlage
- Ereignisspeicher im Zylinder mit Datum/Uhrzeit
- Dauerfreischaltung von Zylindern, Beschlägen und Lesern möglich, manuell und zeitgesteuert
- Programmierung der Identmedien mit Kodierstation an der Rezeption

WILKA - VORSPRUNG DURCH QUALITÄT

WILKA® SCHLIESSTECHNIK

e-Link

e-Link - das Netzwerk auf der Karte

Bei der Verwaltung von größeren Anlagen ist eine hohe Flexibilität und Funktionalität erforderlich. Mit Hilfe des e-Link-Systems wird mit minimalem Installationsaufwand eine elektronische Schließanlage bestehend aus elektronischen Zylindern, Beschlägen und Lesern eingerichtet, die annähernd die Funktionalität einer Online-Zutrittskontrolle aufweist. Dazu werden an neuralgischen Punkten Online-Leser installiert, an denen sich die Nutzer ihre Berechtigung für die Benutzung der Zylinder abholen. Dadurch ist ein schnelles Eingreifen in die Zutrittsberechtigung der Nutzer möglich, da die Berechtigung direkt vom PC aus verändert werden kann.

Software-Spezifikationen

- Netzwerkfähige Verwaltungs-Software geeignet für Windows® Vista, 7 und 8
- 64.000 Türen je Anlage
- 64.000 Nutzer je Anlage und Zylinder
- Ereignisspeicher im Zylinder mit Datum/Uhrzeit
- 200 Zeitzonen mit je 12 Perioden, individuell programmierbar
- Jahreskalender mit Feiertagsverwaltung und Sommerzeitumstellung
- Dauerfreischaltung von Zylindern, Türbeschlägen und Lesern möglich, manuell und zeitgesteuert
- Online-Leser über Ethernet-Verkabelung
- Programmierung der Türen über die Nutzer-Identmedien möglich

WILKA®
SCHLIESSTECHNIK

Schlüssel und Identmedien

Verschiedene Identmedien können für den Zutritt verwendet werden.

Standard-Schlüsselanhänger
Die preiswerte und handliche Alternative für den individuellen Zutritt, mit fortlaufender Nummerierung serienmäßig.

Design-Schlüsselanhänger
Der aufwendig verarbeitete Schlüsselanhänger mit hochwertiger Oberfläche, robust und zuverlässig, mit fortlaufender Nummerierung serienmäßig.

Mechatronischer Schlüssel
Zur Kombination mit mechanischer Schließanlage oder Kundenprofil mit integriertem Transponder in der Schlüsselreide.

Transponderkarte
ISO-Karte mit eingebautem Transponder, auf Wunsch auch individuell bedruckt.

Alle Identmedien sind auf Wunsch auch als Kombi-Transponder, z.B. mit Mifare/Legic, Mifare/Hitag oder anderen Kombinationen erhältlich.

WILKA - VORSPRUNG DURCH QUALITÄT

WILKA®
SCHLIESSTECHNIK

Ihr WILKA-Fachhändler und Berater

WILKA Schließtechnik GmbH
Postfach 10 05 70 · 42505 Velbert
Fon: +49 (0) 20 51 / 20 81 - 0
Fax: +49 (0) 20 51 / 20 81 - 119
info@wilka.de · www.wilka.de

WILKA - VORSPRUNG DURCH QUALITÄT

WILKA®
SCHLIESSTECHNIK

Elektronischer Doppelknaufzylinder easy 2.0

Verschiedene elektronische Schließzylinder-Varianten decken eine Vielzahl von Anwendungsfällen ab. Der easy 2.0 ist modular aufgebaut, d.h. die Länge kann auch nachträglich individuell an die Türsituation angepasst werden.

Varianten:

Doppelknaufzylinder mit einseitiger elektronischer Berechtigung

Doppelknaufzylinder mit beidseitiger elektronischer Berechtigung, individuell für Innen- und Außenseite programmierbar

Halbzylinder für den Einbau in Schaltschlösser und Schlüsselschalter

Spezielle Lösungen für Fluchtwege mit Antipanikschlössern nach EN 179 / 1125

VdS-Klasse BZ+*

Durch seine Schutzklasse IP67 sind die Zylinder auch für den Außeneinsatz unter widrigen Witterungsbedingungen geeignet.

*zurzeit in Prüfung (Stand 04.14)

WILKA®
SCHLIESSTECHNIK

Elektronischer Türbeschlag easyHandle

Für Türen im Innenbereich, bei denen überwiegend die Zutrittsbeschränkung aus organisatorischen Gründen im Vordergrund steht, ist der elektronische Türbeschlag die ideale Lösung.

Der Beschlag kann in Verbindung mit jedem beliebigen Einsteckschloss mit Fallenfunktion kombiniert werden. Der Nutzer öffnet die Tür nach Prüfung der Zutrittsberechtigung über den Türdrücker.
Dabei kann je nach System auch ein Dauerzugang ohne Zutrittsberechtigung ermöglicht werden, manuell oder zeitlich gesteuert.
Der Beschlag ist in einer speziellen Ausführung auch für die Nachrüstung an Brand- und Rauchschutztüren geeignet.

WILKA®
SCHLIESSTECHNIK

Elektronischer Wandleser

Flexible Zutrittsberechtigungen für besondere Situationen. Ob eine Schranke geöffnet, ein Rolltor bewegt oder ein elektrischer Türöffner angesteuert werden soll, der Wandleser ist immer die richtige Wahl.

In zwei verschiedenen Größen erhältlich, ist der Wandleser auch optisch ansprechend gestaltet. Mit der robusten Edelstahlabdeckung ist das komplett vergossene Modul auch für den Außeneinsatz geeignet.

Dabei kommt die Sicherheit nicht zu kurz. Jeder Leser wird immer mit einer separaten Steuereinheit ausgeliefert, die im sicheren Innenbereich installiert wird.

Ein Wandleser wird in den Systemen easy Next, Basic und Hotel offline betrieben, d.h. ohne weitere Verkabelung zu einer Zentrale.
Bei Verwendung eines Wandlesers im e-Link System kann dieser auch online direkt vernetzt zum Bedien-PC ausgeführt werden.

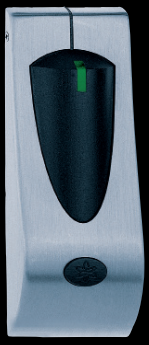

WILKA - VORSPRUNG DURCH QUALITÄT

WILKA®
SCHLIESSTECHNIK

Motorzylinder MZ02

Außentüren müssen aus versicherungstechnischen Gründen bei Abwesenheit immer verriegelt sein.
In Kombination mit unseren Wandlesern kann der Motorzylinder diese Aufgabe automatisch übernehmen, nach jeder Betätigung oder zeitlich gesteuert nur zu bestimmten Tageszeiten.
Durch die separate Elektronikeinheit wird der Tür-Verriegelungszustand jederzeit abgefragt und überwacht.
Die intelligente Elektronik ermöglicht die automatische Verriegelung, aber auch eine permanente Daueröffnung inkl. Falleneinzug.
Auch bei Stromausfall kann der Zylinder mit Hilfe eines mechanischen Schlüssels betätigt werden (Notöffnung).
Dabei ist der Motorzylinder ideal für die Nachrüstung bestehender Türen, da er mit den meisten gängigen Einsteckschlössern betätigt werden kann, auch an feuerhemmenden Türelementen. Die Brandschutzzulassung bleibt auch durch den Einbau des Motorzylinders erhalten.

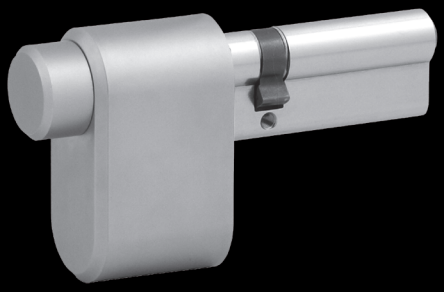

WILKA - VORSPRUNG DURCH QUALITÄT

WILKA®
SCHLIESSTECHNIK

easy 2.0

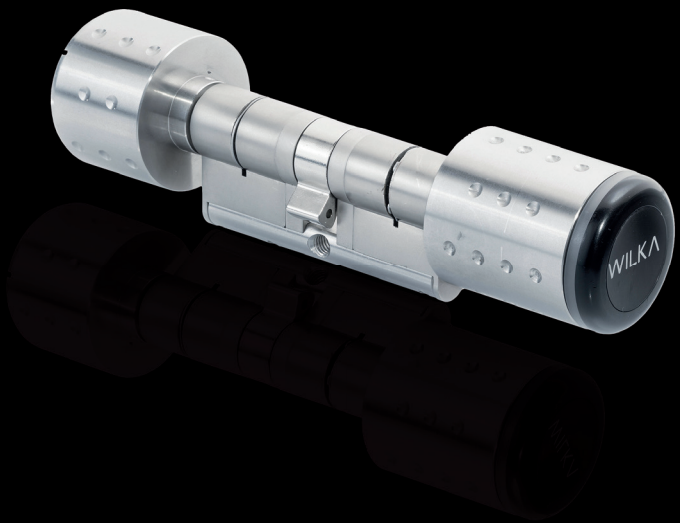

Elektronische Zutrittslösungen